Beslisboom: wel of geen project?

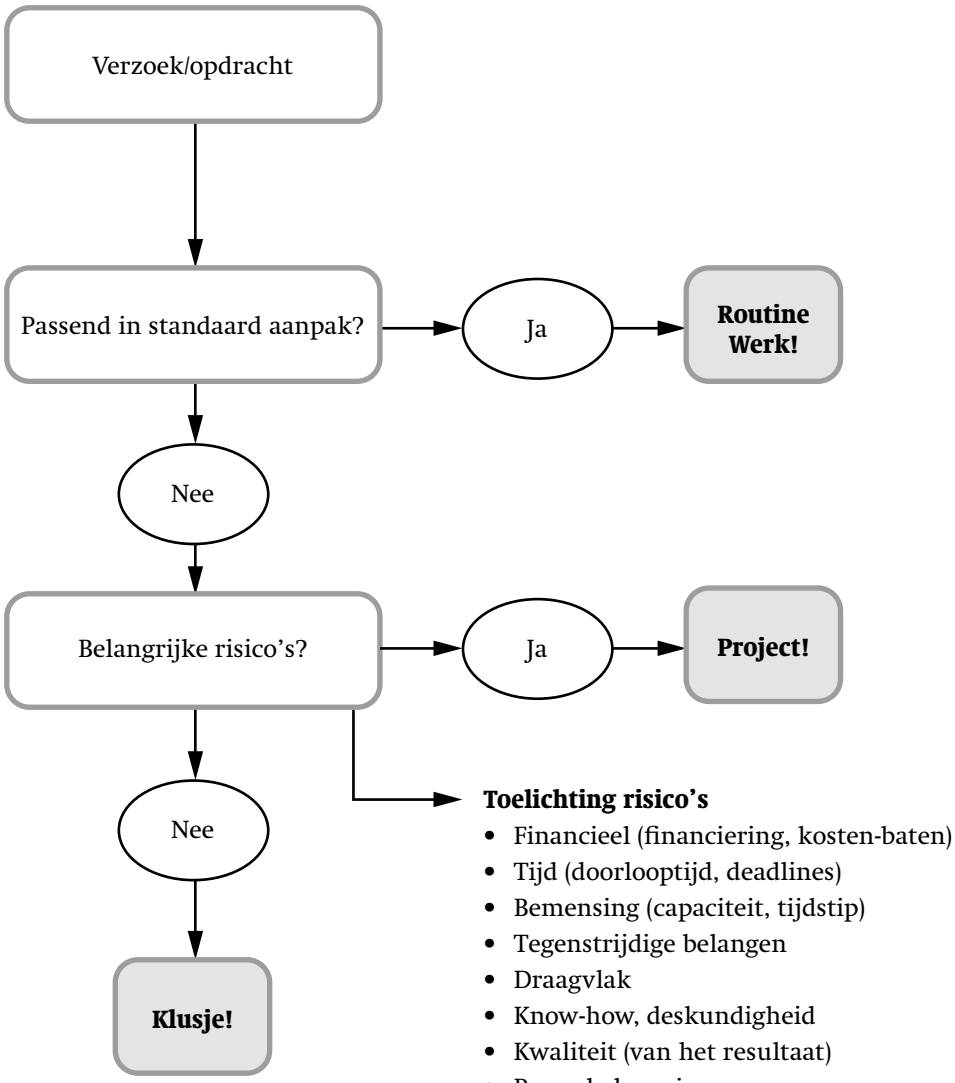

Toelichting risico's

- Financieel (financiering, kosten-baten)
- Tijd (doorlooptijd, deadlines)
- Bemensing (capaciteit, tijdstip)
- Tegenstrijdige belangen
- Draagvlak
- Know-how, deskundigheid
- Kwaliteit (van het resultaat)
- Procesbeheersing
- Imago
- Politieke aspecten
- Afhankelijkheden